

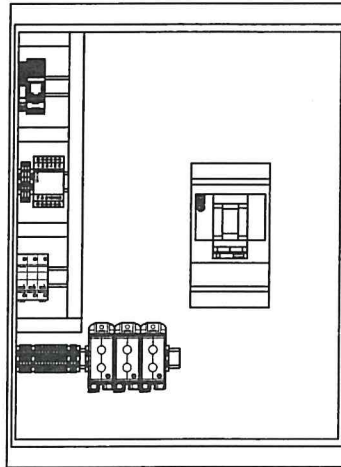

Rys - 1 -

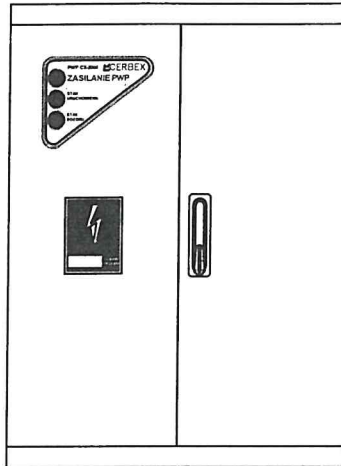

600x800x285

PWP - CX2004-R-3P-400A-BK-OPDP-KS2 prod. CERBEX

Przedmiotowy projekt (układ architektoniczny) jest chroniony prawem autorskim - ustawa z dnia 4 lutego 1994 (Dz.U. nr 24 z dn. 23 lutego 1994). Zwiędokroćnienie egzemplarzy, odsprzedaz lub jakikolwiek inne wprowadzanie do obrotu o także opracowywanie w formie projektu technicznego (wykonawczego) bez zgody autorów są zabronione.			PRZEDSIĘBIORSTWO BUDOWLANE "DOMBUD" S.A. KATOWICE, ul. DRZYMAŁY 15, tel. 2513513		
	Inwestor:		PRZEDSIĘBIORSTWO BUDOWLANE "DOMBUD" S.A.		
	Obiekt:		ZESPÓŁ 3 BUDYNKÓW MIESZKALNYCH WIELORODZINNYCH WRAZ Z INFRASTRUKTURĄ TOWARZYSZĄCĄ - BUD NR2		
	Adres:		CHORZÓW ul. ks. Ludwika Bojarskiego		
	Branża:		INST. ELEKTRYCZNE	Faza:	PROJEKT TECHNICZNY
			Skala:	---	Data:
			02.2023		
	Nazwa rysunku:		BUD. NR 2 - ROZŁĄCZNIK PWP - ELEWACJA		
	Zakres		Imię i nazwisko	Nr uprawnień	Data
	Projektant:		mgr inż. Łukasz Kochanek	6630/16	02.2023
Sprawdzający:		mgr inż. Piotr Pęcherczyk	315/04	02.2023	
Opracował:					
Nr archiwalny projektu:		01/2023		Nr rys: IE-32	

Rys - 2 -

URZĄDZENIE WYKONAWCZO-SYGNALIZACYJNE

