

BUDYNEK B2
PŁYTA FUNDAMENTOWA (70cm) – rysunek szalunkowy

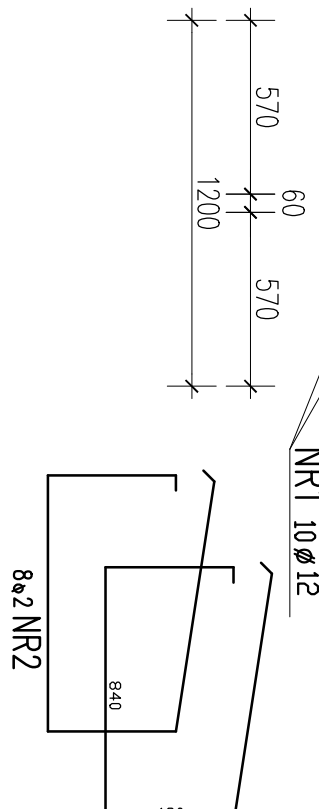
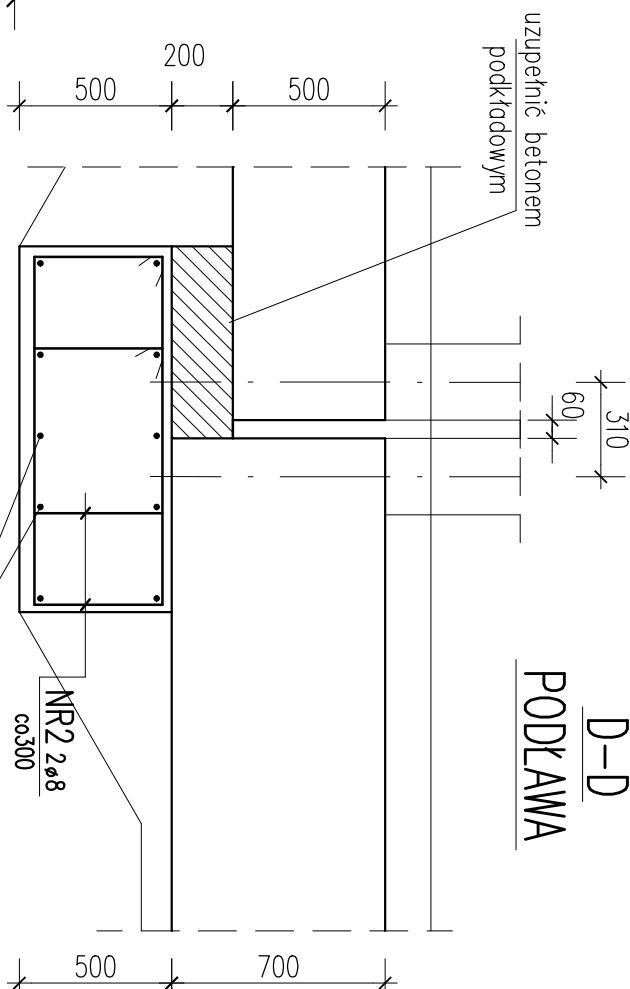
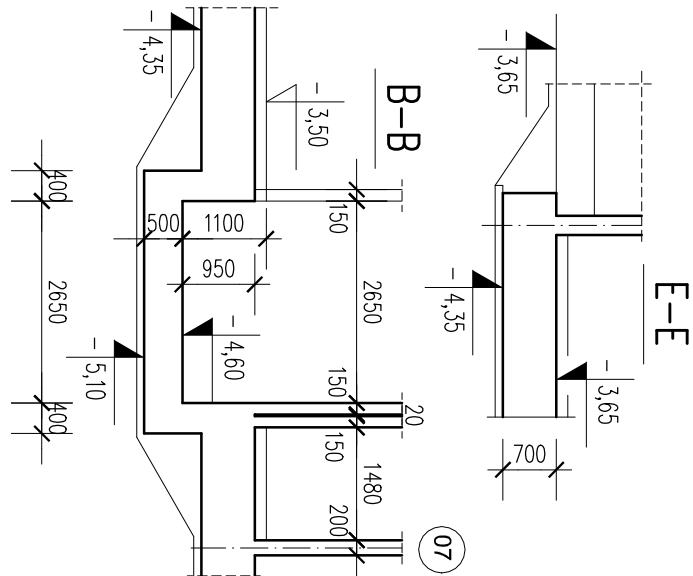
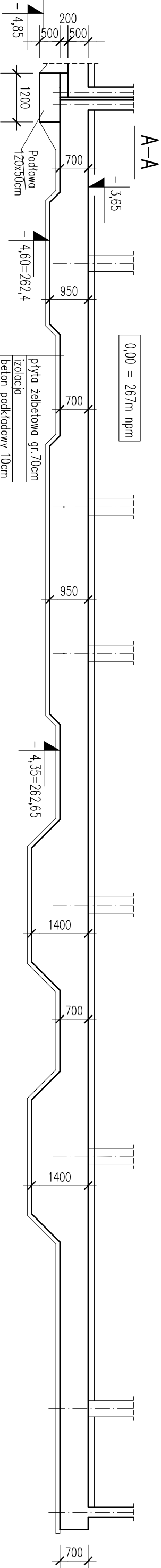
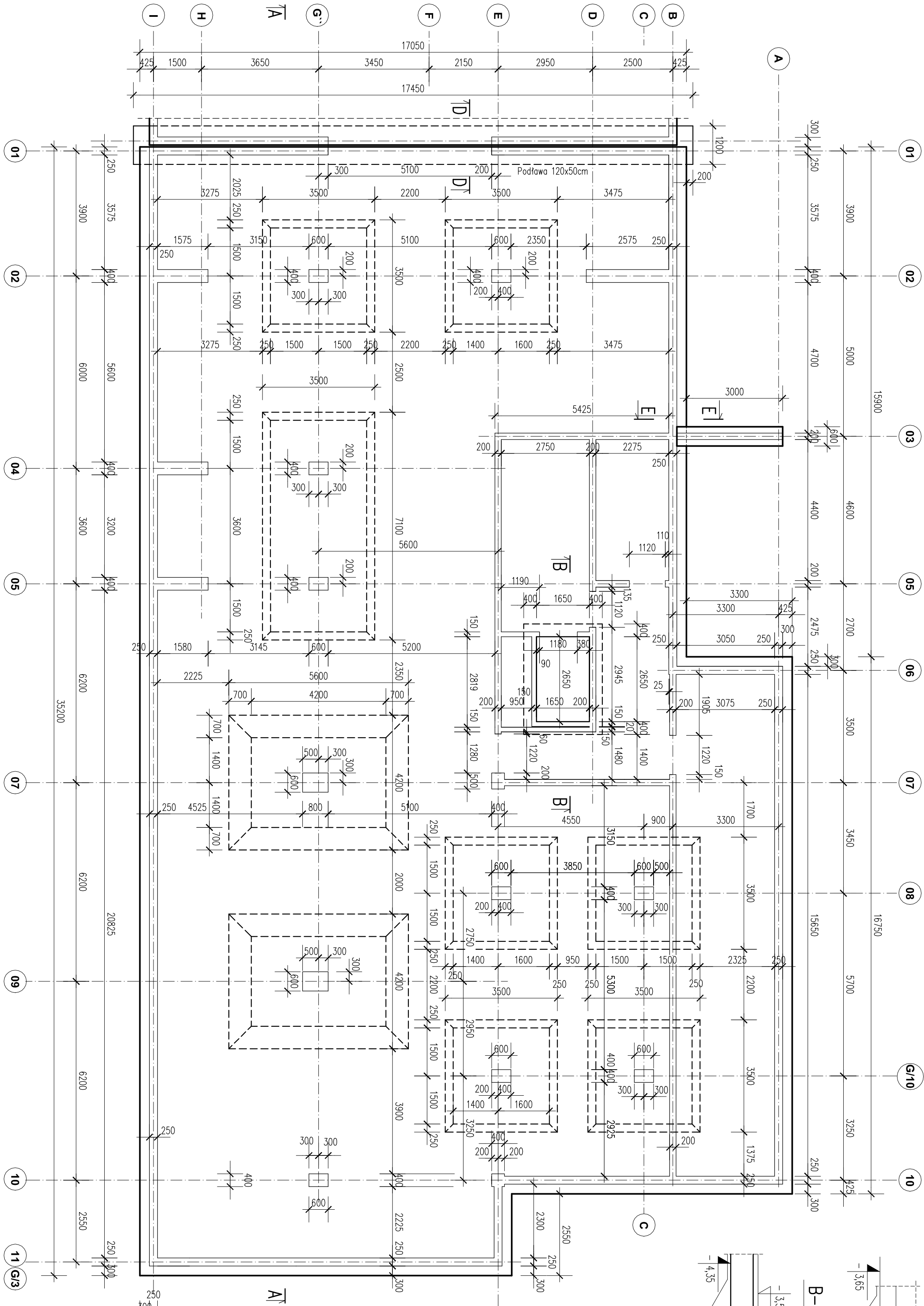

przygotowanie podłoża wg opisu technicznego

przygotowanie podłoża
wg opisu technicznego
BETON C30/37,
STAL A-IIIN

- UWAGI:
- Wszystkie wymiary sprawdzić na budowie.
 - Ustytuowanie przebieg instalacyjnych wg projektów architektonicznych i instalacyjnych.
 - Ofiuno zbrojenia: dolna 5cm; pozostałe 3cm

ARCHITEKCI MR

PROJEKT WYKONAWCZY KONSTRUKCJI

NAZWA OBIEKTU	PROJEKT ZESPÓŁU BUDYNKÓW MIESZKALNYCH OGRANICZONYCH Z OŚRODKAMI WIEJOWO-ROZWOJOWYMI I ZAKŁADAMI WIEJOWO-ROZWOJOWYMI
BUDOWLANEGO	INSTRUKCJA WYKONANIA PRAC BUDOWLANICH
TYTUŁ RYSUNKU	Budynki B2
PROJEKTANT	mgr inż. Dariusz Zagórski
INSTRUKTOR	mgr inż. Jacek Baran
SPRAWDZAJĄCY	mgr inż. Jacek Baran
INSTRUKTOR	mgr inż. Jacek Baran
PODPIS	PODPIS

BUDYNEK B1

BUDYNEK B2