

BUDYNEK A2
PŁYTA FUNDAMENTOWA (70cm) – zbrojenie górne

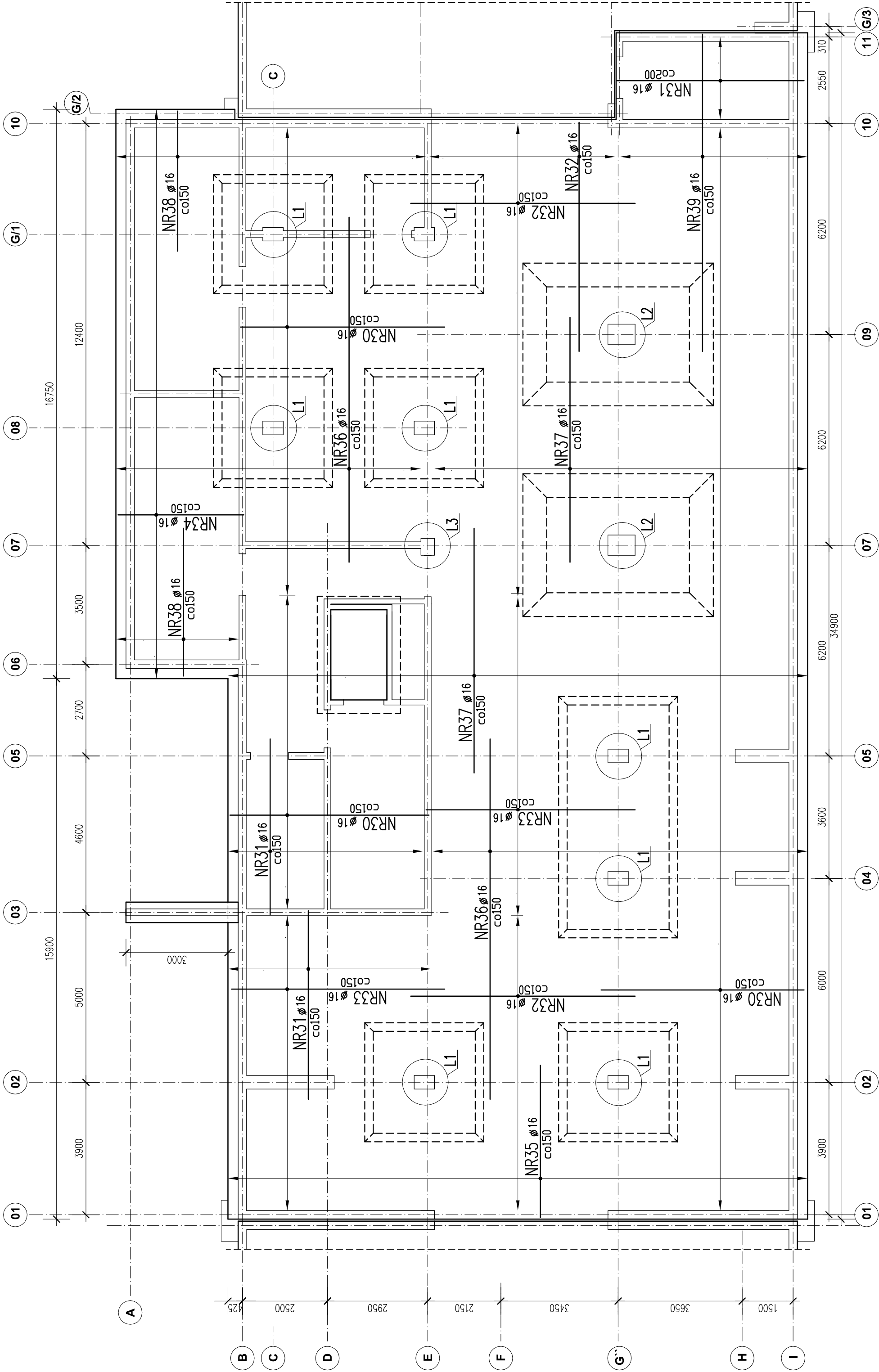

przygotowanie podłoża
wg opisu technicznego
BETON C30/37,
STAL A-IIIN

- UWAGI:
1. Wszystkie wymiary sprawdzić na budowie.
 2. Usytuowanie przebieg instalacyjnych wg projektów architektonicznych i instalacyjnych
 3. Otulina zbrojenia:
dolna 5cm; pozostałe 3cm

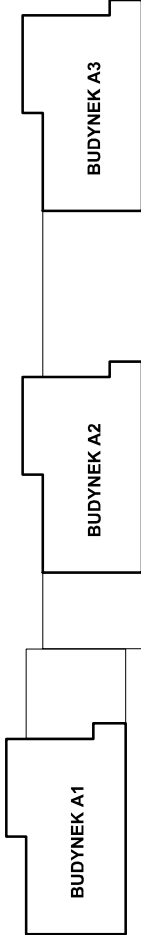

ARCHITEKCI MR		PROJEKT WYKONAWCZY KONSTRUKCJI			
NAZWA OBIEKTU BUDOWLANEGO	PROJEKT ZESPÓŁU BUDYNKÓW MIESZKALNYCH WIELORODZINNYCH Z GARAZAMI PODZIEMNYMI Z ZAGOSPODAROWANIEM TERENU ORAZ INSTALACJAMI WEWNĘTRZNYMI I ZEWNĘTRZNYMI. SOSNOWIEC UL. NORDIDA	NR. RYS.		K10	
TYTUŁ RYSUNKU	Budynek A2	SKALA	1:100	DATA	09.2025
PROJEKTANT	mgr inż. Dariusz Zarębski	Podpis		Podpis	
NR. UPR. BUD.	nr upr. budowl. 103/94	nr upr. budowl. 103/94		nr upr. budowl. 103/94	
SPRAWDZAJĄCY	mgr inż. Jacek Biełmot	nr upr. budowl. 361/02		nr upr. budowl. 361/02	
NR. UPR. BUD.	nr upr. budowl. 361/02	nr upr. budowl. 361/02		nr upr. budowl. 361/02	